

POHLAD JUHOVÝCHODNÝ

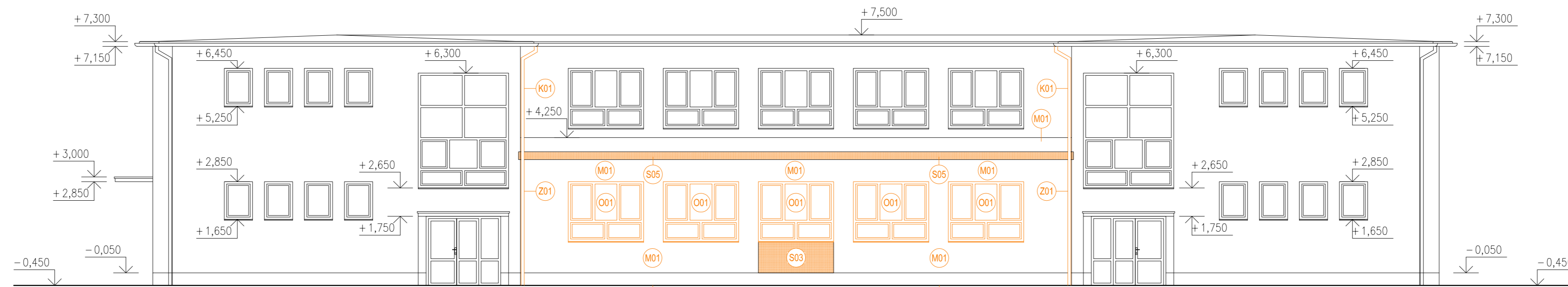

POHLAD SEVEROVÝCHODNÝ

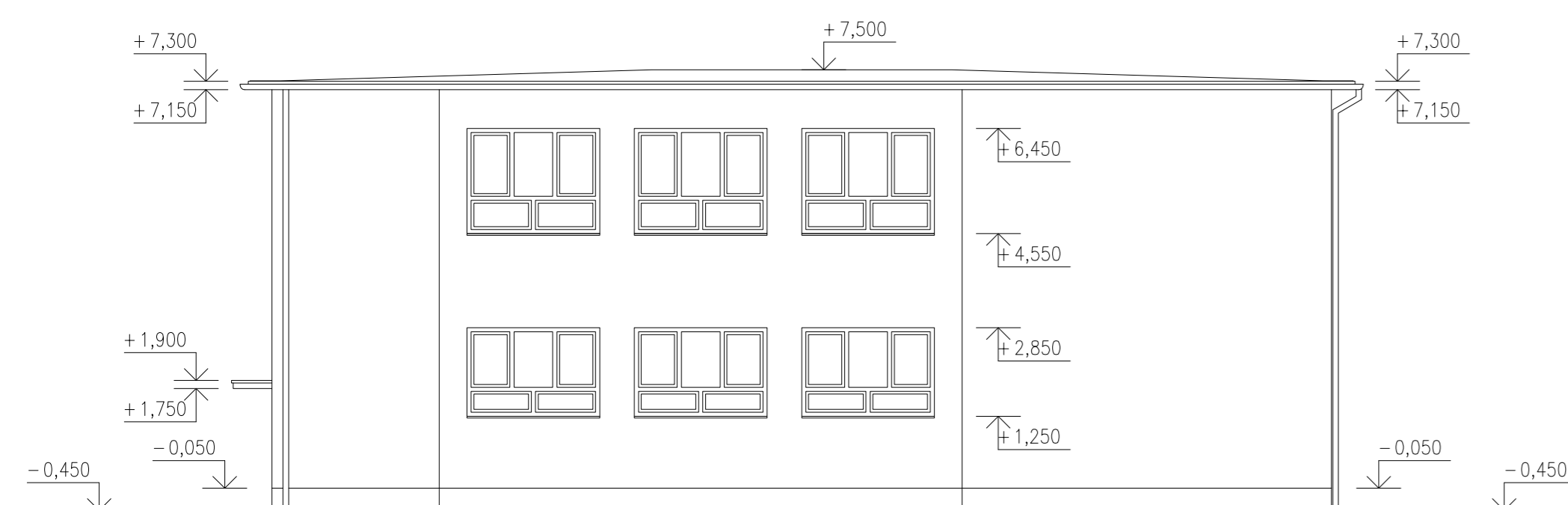

POHLAD SEVEROZÁPADNÝ



POHLAD JUHOZÁPADNÝ

búrané konštrukcie v rozsahu uvedenom v legende búracích prác

LEGENDA BÚRACÍCH PRÁC

S-STAVEBNÉ KONŠTRUKCIE
S01 - ODSTRÁNENIE SPEVNENEJ PLOCHY ZO ZÁMKOVEJ DLAŽBY (cca.122,50m ³) VRÁTANE PODKLADNÝCH VRSTVIEV (cca.23,30m ³)
S03 - ODSTRÁNENIE PŮVODNEHO MURIVA POD OKENNÝM OTVOROM Z KERAM.TVÁRNIC hr.300mm PO ÚROVEŇ PODKLAD.BETÓNU, cca.0,72m ³
S05 - VYSEKANIE DRÁŽOK VÝŠKY 250mm V PŮVODNOM OBTVDODVOM MURIVE NAD PŮVODNÝM STROPOM (SPODNÁ HRANA cca. +3,550) DO HLBKY 60mm resp. 120mm PRE ULOŽENIE A BETONÁŽ NOVEHO STROPU NAD PRÍSTAVBOU (VIŠ DOMUROVACIE PRÁCE), cca.0,61m ³ (DRÁŽKY VYHOTOVÍŤ PO DOMUROVANÍ NOVEHO MURIVA PRED VYHOTOVENÍM NOVEJ STROPNEJ KONŠTRUKCIE ZA ŮČASTI STATIKA I)
O-OKENNÉ KONŠTRUKCIE
O01 - ODSTRÁNENIE PLASTOVÉHO DELENÉHO OKNA 2400/1900mm, VRÁTANE VNÚTORNEHO A VONKAJŠIEHO PARAPETU, 5ks
K-KLAMPIARSKÉ KONŠTRUKCIE
K01 - ODSTRÁNENIE PŮVODNÝCH DAŽĎOVÝCH ZVODOV (cca.2x7,30m) VRÁTANE KOLIEN (2ks) A ODSTRÁNENIA OBJIMOK Z FASÁDY OBJEKTU
Z-ZÁMOČNÍCKE KONŠTRUKCIE
Z01 - ODSTRÁNENIE PŮVODNEHO BLESKOZVODU
M-POVRCHY (OBKLADY, MALBY, OMIETKY, NÁTERY)
M01 - ODSTRÁNENIE PŮVODNEJ VONKAJŠEJ OMIETKY STIEN A SOKLA V MIESTE PRÍSTAVBY V PLNOM ROZSAHU (VIŠ REZ A POHLADY)

±0,000 = m n.m.

 APORREAL s.r.o. Obchodný dom "EURO" Hviezdoslavova 309, 905 01 Senica		ČÍSLO PRÁČE
www.aporeal.sk e-mail: aporeal@aporeal.sk tel.: +421 908 741 705 +421 903 138 066		
AUTOR PROJEKTU: Ing. Peter Leška, Ing. Richard Macek		
NÁZOV STAVBY: PRÍSTAVBA ZÁKLADNEJ ŠKOLY - ZOHOR NOVOSTAVBA		
MIESTO STAVBY: obec Zohor, kat.územie Zohor, parc.č. 843/15, súp.č. 426, okres Malacky, Bratislavský kraj		
INVESTOR/OBEDNÁVATEL: Obec Zohor, Námestie 1.mája 1, 90051 Zohor		
OBJEKT: SO 01 - PRÍSTAVBA ZÁKLADNEJ ŠKOLY	ČASŤ: architektúra-stavebné časť	MIERKA: 1:100
HIP: Ing. Peter Leška, Ing. Richard Macek	STUPEŇ: projekt pre stavebné povolenie	ČÍSLO VÝKRESU:
ZODP.PROJEKTANT: Ing. Peter Leška, Ing. Richard Macek	DÁTUM: 12/2015	<h1>B1.5</h1>
VYPRACOVAL: Ing. Peter Leška, Ing. Richard Macek	FORMÁT: 5x44	
NÁZOV VÝKRESU: BÚRACIE PRÁČE - POHLADY		